中華民國三年八月十八日

本館新聞除禮拜外日出一紙　諸君如閱本報者無論本坡外埠均可函致本館　要閱如外埠閱報照加寄費可也日除報紙按日刊送外復不惜工本從英國採辦新鉛字齊備各款機器以待與　各官紳刊印書籍單件並有英國各樣活字及各式花邊等延有聰人排印工藝甚精所有中西文字均能代刊並有石版印字大小機器均用精工刷印工緻絕倫價亦相宜．再本館所海牌刻各種書籍款式出售所有各樣書籍文字現由本來札原擇其有關世道人心或真適化者源源登諸報章有裨益世之文章莫不擇優照刊於報否亦須無碍於人而後始登．至有誤馬或文以及支離費解者概不登錄嗣後　諸君來札倘新自諒夏須寫真爵里而後敢登但來稿登與不登均不能將原稿收回也

第九千七百零七號　禮拜二

叻報

The "Lat Pau"
Chinese Daily Newspaper.

德律風　三百八十號　Telephone 380.

本館在哥勞實得力門牌十一號

PRINTED AND PUBLISHED FOR THE PROPRIETOR BY YEAP KWEE HOCK AT NO. 11 CROSS STREET, SINGAPORE.

本報於辛巳年開辦今已三十餘年向者南洋各埠風氣未開惟有本報首先成立然當時商業雖云隆盛但猶未知報章之益故能閱報者尚屬寥寥而且時務無多是以本報篇幅未能擴充既而民智漸啟要件漸多而本報亦隨時擴張將篇幅增廣三欄近年更添設附張二紙分載要聞近者三民主義日益昌明專制時代已經過去祖國內地由京朝以迄各省均已厲然改觀舊凡制度典章兵刑禮樂一切新政有如五光十色令人應接不遑加以南洋愛國僑胞亦多矯然特出可傳之事接踵而與自非再將報紙擴充恐難免乎缺漏是以本報不惜工本再置巨機趁此三十周年之期即將報章再行增大以期多載時務庶足以饜閱者之心伏望　諸君下採芻蕘無遺葑菲不勝感荷之至特此附佈

陰歷甲寅年六月廿七日

ALHAMBRA

驚闌嗎勝影戲廣告

敬者特字通知　諸君共鑑本班由亦不里月一號起遷往鄰屋爲戲場而仍由美芝律出入因爲本班主人急欲在于現在原址建成新屋之故現在暫用之戲場凡關各號椅位皆設電燈電扇其路雖由美芝律出入而特別鋪填不慮泥濘當天雨時摩多車馬車手車由美芝律入直至本班大門而出美女律凡觀官位一號二號三號皆設有新到新式可轉可仆之交椅其餘二角半及一角之椅位亦已另換新椅和便異常　茲本班定於廿五號即本禮拜六晚起開演新戲名曰威力此戲甚久計有五捲之多同演者二十二人其妙處不能言喻再此戲不過在坡開演六晚即將他適　諸君有賞奇之癖者祈早惠臨幸勿交臂失之也

官位每椅銀二元　留存位每位一元半

一號位收銀一元　二號位收銀五角

三號位收銀二角半　四號位收銀一角

英一千九百一十六年八月一號

小坡電影戲班騷闌嗎勝謹啟

〔四〕十二月五日半　〔夕〕

補血靈丹

敬者人身強弱視乎血之充餒血旺則氣血少則弱故人欲強壯身體須補養氣血欲補養氣血非服華大保利雞骨油不可蓋華大保利之雞肝油能養血補髓舒筋活絡生長肌膚諸君試服方知其妙如欲購買各藥房均有寄售諸君請到採買便妥此佈

WATERBURY.

英一千九百一十三年二月廿五號

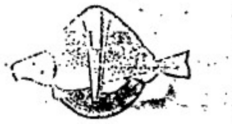

廣告

啓者敝號自向揀辦白厝燕正洞燕在本坡廈門實得力門牌壹佰三十四號舖前散售不論零星全箱價當從廉諸君賜顧光顧幸卽移玉面商此佈

中華民國三年甲寅二月十四日　新架坡協吉號披露〔四〕

減價廣告

啓者敝老號宜香烏龍茶係雅潔氣味清香久已中外通行茲爲擴張茶業起見再製玉花名種名爲芳香宜龍親運到叻消售志在馳名不計現利每件價本廿元特減爲八折發售處仍在山仔頂陳生利內　諸君光顧幸乞移玉無任歡迎之至此佈

民國三年四月十五日

西歷一千九百一十四年英月九號　蔡宜香謹啟〔四〕

本報已設專電

現因戰事緊急關係匪輕是以本報自今日起特設專電以餉閱報　諸君所接要電隨到隨登其尤重要者立卽另刊傳單送閱特此佈告

本館謹啟

承股聲明　○啟者金辟律門牌二十九號客一金再興號柴寮及亞苔生理原係呂黻　呂茶　呂水鄭　林添壽　呂水佛　林添壽五人合創嗣因呂茶　呂水鄭　林添壽嗣圖別業經將應得股份抽出頂與呂黻　呂芸承受今因呂芸身故其子呂財亦欲將伊父應得股份抽出歸與呂黻承受和請公親核算清楚卽將毋利銀一齊付出嗣後金再興柴寮及亞苔生理盈虧係是呂黻之事與呂芸無干倘呂芸有與坡中各寶號來往未清賬項期限一禮拜內到店向伊經手理會過期自誤與余承頂人呂黻無涉此佈

承股人金再興號呂黻謹啟　〔丑〕

甲寅年六月廿七日

論說

述自治事業之常識以告我國民

自國會被解散後。各省自治機關。同時殉難。吾民之純受官治者。數月於茲矣。夫國不號稱憲政則已。如曰是也。未有純恃官治。也。何以故。其一則因地制宜。而爲政府之助力。其一則地自爲治。而養成健全之國民。故命專制國外。憲政國無論保育政策施行至何等程度。亦萬不能一律抹煞。地方自治。不過臨以嚴格的監督而已。自總統制實施。政事堂成立。回復地方自治之消息。復萌一綫之活動。故近者內務總長以茲事不能久廢。特電各國駐使。詳細調查。以資考鏡。復擬定建設自治之主義四端。(一)地方自治。擬以一縣區域爲標準。不主張大區域主義。(二)對于自治員資格之限制。主從嚴格規定。(三)自治範圍及權利。宜大加限制。(四)自治機關。須歸地方官嚴管轄。此四主義之適當與否。當別爲批評之。獨是自治事業者。吾民自身之事業。旣曰憲政國民。自當遊大必於是。顛沛必於是。而不可須臾離者也。爲問自治機關未停以前。吾民之自治事業。曾有絲毫之良好成績否乎。

自治會自治局自治公所。固皆星羅棋布於一邑一城一鎮一鄉之間矣。然而一事固未嘗舉也。邑固有自治機關也。然祇爲豪紳劣董之俱樂部矣。城鎮固有自治機關也。然烟賭林立。蕪莠不治如故矣。鄉固有自治機關也。然盜賊橫行。迎神建醮。迷信械鬥。種種惡習如故矣。然則所謂治者治何事。所謂自者指何人。毋亦喚名徒果。而落實自蒙乎。此其惡因何在。一則因夫習慣之未能驟除。一則因夫執權之未能得人。顧惡習可以漸而轉移。苟得平日爲人所信仰矜式者以執權。復從而施以若干之制裁。則事當易舉。若夫執權爲鄉曲武斷鄉曲之豪紳劣董。纔一登場。便日以朘削脂血。充實囊橐爲事。信用一失。何以服人。記者嘗聞之鄉人矣。曰自治局未有以前。吾鄉猶得粟歲而飽也。今則糟貧加增。事業弛矣。此其故可深長思也。雖然。彼爲自治局長者。亦非全爲豪紳劣董。初未嘗無一二善良之竄。新良果之實現。然而若未能也。何也。彼初無自治事業之常識。存于腦海。旣乏憑藉。因之能力從而薄弱。事仍不舉如故也。

今夫歐美以內之天地。一草一木。無不有自治之勢力存乎其間。其演成今日之黃金世界者。海非偶然。自治事業。其應舉辦者。蓋非一朝一夕所可能。歐美先進各國。亦需若干歲月而收漸增之效果焉。彼猶在進行中也。吾國業乏此等習慣。談何容易。雖然。聞之。盲不忘視。跛不忘步。以其中有所不能忘情者在也。今自治既有復活消息。吾民不可漠然置之。記者敢稗販自治事業之種類。列舉而約畧言之。以告我國民。雖曰非一朝一夕一手足所可一舉辦。然而要不可不知。此亦爲普及常識計爾。

自治之事業。無過於保安。則保安事業。可得而言焉。保安之事業凡二。(一)警察。(二)消防。今日四鄉萑苻遍地。徒恃官兵之護衛。誠窮於應付。則當普及地方警察。殆不復設爲問題。今者四鄉未嘗不日言辦警。然或因經費問題。或因人才問題。遂絕無良效果可言。他日自治機關復活。當事者不可不勉求圓滿之辦法。以期警政之發達。一言以蔽之。曰開誠布公。任勞任怨而已。消防之業。卽救火團。火災易致相失危險。故消防亦爲保安之最要事業。在各國自治局。無不汲汲設備救火器。甚且有組織少年消防義勇隊者。我國救火一事。尚徵義勇。然器械陳舊。人物臨時集合。自治發達時。當改良之。此自治與保安事業之關係者一也。（未完）

命令

七月二十三日大總統申令

○據署四川按使陳廷傑呈稱彰明縣知事李滿謨滔以匪制匪之說信用著名哥老會首王雲龍弟兄以致恃勢估惡且庸公究始行特控鄰縣及安縣知事林靖祭獲王雲龍後復移關王雲龍等該知事猶以越權素法飾詞爲代辯護實與知事懲戒條例第六條第二項第十一項相符至安縣知事林靖祭獲鄰境盜首亦與知事獎勵條例第十一條第二項相符擬請分別獎懲等語著彰明縣知事李滿謨比照撥縱盜匪例懲戒委員會從嚴議處安縣知事林靖祭獲鄰境盜首具見平日捕務尚能認眞應交內務部查案核獎王雲龍等准如來呈按法懲辦以除奸宄而靖地方此令

七月二十四日大總統策令

○任命陳廷訓貢培淞爲將軍府參軍此令

○任命孟錫鈺爲肅政史此令

○外交部呈請任命郭宗熙兼署吉林交涉員應照准此令

○兼署雲南巡按使張鳴岐呈保薦政務廳廳長人員呈請任命等語應准以劉顯治爲雲南巡按使政務廳廳長此令

○教育部呈請任命王家棨李宜圭楊李倫負中權爲僉事應照准此令

○教育部呈請任命張繼煦爲視學應照准此令

○政財部呈請任命居徵欽爲僉事兼總立宗署僉事應照准此令

○財政部呈請將鄂省驗契徵收得力人員照章給予獎勵等語湖北宜昌縣知事丁春膏蘄水縣知事王光壽驗契報解均在三萬元以上潛江縣知事劉世璈襄陽縣知事鄭壽彭應山縣知事鄒孔亮前武昌縣知事史森琳鍾祥縣知事孫榮彬夏口縣知事王緒解一萬元以上辦理克著成效應准各給予五等金質單鶴以昭激勸餘如所擬辦理此令

○內務部呈請任命孫寶琛李升培爲僉事應照准此令

○內務部呈貴州巡按使戴戡咨據省會警察廳廳長李映雪詳請任命楊振聲爲勤務督察長全煥勛孫延祜嚴保康周俊賢爲科長解江吳煥勳闕國佐趙本曾羅洪澤高兆奎爲課長應照准此令

本館專電

本館接十七號呂打由與京來電稱沙國半官報言法國艦隊於昨日早邀擊奧軍艦隊於務呂華之海面奧有鐵甲巨艦四艘因被法艦擊沉二艘其一艘則以火焚之除一艘向北而遁計其戰畧約有點餘鐘之久按務呂華乃奧國亞呂海者省所屬在於下里亞的海濱距加打勞之南微英里）○法軍在亞宣勞運列排而進行走如飛向實打剌士目一帶進攻經擒獲德國大小鎗炮甚多并有戰場之巨炮及摩打車等其他雜物不可悉計按實打剌士目卽亞宣勞運之會城乃商貨繁萃之區若由巴黎前往該處則須由根

SOLE AGENTS,

JOHN LITTLE AND COMPANY, LIMITED.

然里直公司廣告

本標之威實杞酒銷路甚廣每月沽出一千餘箱其價每
罐申九元稅餉另算此項酒在叻沽賣已有廿五年之久

至今依然暢行不已并無他標之酒可如此酒之價廉味
高者 諸君試沽飲之便知此酒之佳有非等閒可及也

英一千九百十四年五月廿一號

然里直公司謹啟

何蘭乃英國所製之白蜜酒天下銷行甚暢 諸君有尚未經試飲者祈早購之方
知此酒之妙他人不能有此英國美酒復有此等廉價買出者倘能試飲一次以後
即常欲用之矣

牙直里有限公司謹啓

英一千九百十四年七月廿九號

諸君若行路一日則脚腫甚痛及甚苦此等危險係因脚腫致癱瘓
瘓伏望 諸君詳閱下列醫總力闢君之言 予染脚腫症已歷兩

年之久醫生及各項藥品治之不愈
當時予已延华上醫生四位調治奐
効予用(Li[illegible]'s Oriental [illegible])烈無
多敦奧運打嘜荖 不久便獲全愈
烈多敦奧運打嘜荖 乃是速愈
之藥及治外症之第一良藥有如
傷損 脚風等症 此藥每樽一盾半 各處藥店均有發售
西一千九百一十二年九月九號 一三 回

英國高路厘有限公司

超等馬力車車輪樹膠条

商標 444

CONNOLLYS'

"444"

RUBBER TYRES.

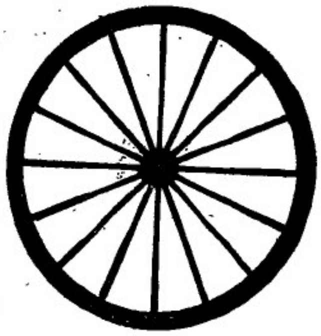

Sole Agents,

The Union Trading Company.

此車輪樹膠条本坡所諸人
力車及馬車各大商店均有
代售發行 祈君光顧
幸留意焉

新架坡總代理人美隆洋行

MEDICAL HALL

新製專治淋痾藥丸廣告

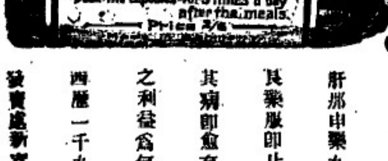

(第二)
肝那申藥丸乃專治各種淋痾之新出
良藥服即止痛數點鐘久其效驗顯然
其痾即愈有痾者請試服之當知此藥
之利益為何如也
西歷一千九百十年十月廿八號
發賣處新嘉坡德國神農大藥房啟

英國美路有限公司

脚車 發行

電脚車

THE BEST MACHINE

The "Veloce"

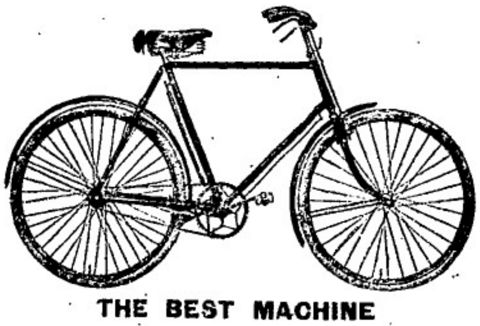

THE BEST MACHINE

Sole Agents,

The Union Trading Company.

36, ROBINSON ROAD.

SINGAPORE.

本坡各名譽車店
均有代沽

新架坡總代理人美隆洋行

英一千九百一十四年正月九號

叻報

每日隨報附送
星房虛昴停刊

專件

財政部擬訂徵收官交代條例

第一章 總則

第一條 財政廳廳長海常關監督徵收局局長縣知事遇有前後任交代時無論正任署任代理均依本條例之規定執行之

第二條 前後任交代時依左列之規定由該管長官派員監盤(一)關監督財政部直轄之徵收局長由財政部派員監盤(二)財政廳長由財政部會同巡按使派員監盤(三)縣知事由財政廳派員監盤並呈請該管道尹督催(四)各省徵收局長由財政廳派員監盤

第三條 卸任人員於接任人員未到任以前不准藉口因公擅離任所

第四條 凡因病卸任或在任病故者其交代手續應由該署局科長及會計員遵照本條例代行之

第二章 移交

第五條 卸任人員自到任之日起截至卸任之日止應將任內所管左列各件造册會同監盤員移交接任人員 一各項租稅收入及稅外收入 二各款已解未解數 三經費領實支及餘存數 四票照存根及未用票照 五政府委託發行之印花稅票 六官有財產及物品 七各種文卷表册簿記

第六條 卸任人員造册移交縣知事自卸任之日起以一月為限財政廳長以二十日為限關監督徵收局長以十日為限

第七條 縣知事、徵收所各款限五日內悉數移交接任人員報解不得以各清各款為詞 關監督徵收局長應於交卸之日即將經徵未解之款移交接任人員報解其自外關分卡及局向未解到者造册移交接任人員

第八條 卸任人員已支未報或已領未支各款一律按照預算册移交接任人員

第九條 每月檢算決算及其他應造各表册除由卸任人員截至卸任之日止完全造報外應將原稿移交接任人員

第三章 接收

第十條 接任人員接到卸任人員移交表册時會同監盤員逐項盤查關監督徵收局長縣知事限十日財政廳長限十五日核明結報

第十一條 凡款項交代收款以票根印簿為憑解款以收款官廳證明及銀行收據為憑指撥之款以該管長官文電及受領人收據為憑以領抵解之款以該管長官核准文電為憑支款以各種單據為憑

第十二條 接任人員於盤查清楚後按本條例所附册式編造表册會同監盤員出具交代清楚切結交卸任人員並詳報財政部或報由該管長官轉報財政部 前項詳報期限由該管長官酌量道路遠近定之 未完

救災

各界救災進行記

▲美領事發鉅金為粵災電美求賑 駐粵美國基督教各公會教士前舉定東山美華哲局總理湛羅弼君為籌賑粵地水災委辦長商由美領事哲士君電美請款助賑經拍電數禮拜久茲湛君七月廿九號承哲士君告知已接到祖國覆電稱須查得災區何許廣災民何許多所損失財產共值幾何幾稻不能種植之田地計有幾許再電知俾便酌籌滙助當於三十號日由湛君之華同事張某代表湛君往城南迎祥街省港澳救災總公所調查該所總理全西嚴揚各記將所已調查得之廣肇高廉梅各屬被災或在情形列表相示計共損失財產六千餘萬塌屋一十一萬餘座溺斃人民三千餘丁口復承贈災圖十五幅相贈內多屬一片汪洋千家萬家之民居多沒在水中央高者只露其瓦脊數寸於水面低者則但見浩浩蕩蕩不復知其下有室廬慘狀實非筆墨可能形容張携歸湛君即持謁領事哲士君大喜曰得此三個禮拜內無日不留心粵地水災事已造將所自查得之大概情形函美發報而知皆無足此表及圖之的確於是立擬電拍覆祖國電覆去二百三十八金將來能請得幾許款來粵助賑未可知而哲士君此一片救災恤鄰之熱心已大足令人感泣矣

▲古巴華僑助賑之熱心 日前因廣肇水災省紳函電古巴華僑請其籌款助賑迭已電滙港紙八千元交地方自治研究社散賑八月二日續滙回港紙三千元藥經自治社鄧紳華熙黎紳榮耀聯名電覆云

▲旅漢同鄉又發起賑災貨物會 漢口來電館上將軍李巡按使救災公所自治研究社報界公會暨旅漢同人發起賑災貨物慈善會廿六日假茶葉公所會議籌備進行男女各界到者千餘人公舉鄺洪年君為臨時主席宣佈籌辦宗旨衆議舉定職員當日舉定唐天佑君為正會長唐朗山為副會長其會董及各職員均經舉定准八月二十日開會現假金星保險公司為籌備事務所聯聞漢口賑粵慈善會籌備處叩世

▲各埠僑商同鄉散賑之熱心 順德龍山潦水為災該鄉人出外貿易者不少聞廣西柳州僑商募得賑款二千二百餘元大皇江七百餘元滿擬滙返鄉內聯濟善堂代賑旋因局面與該堂商董衝突故另舉代表購米七八萬斤陸續運回已於舊歷六月初十日起分日親赴鄉內各災區挨次自行散賑云

▲長安妓院捐收入三天 嗚呼潦水西來兼旬未已潰堤百十淹斃萬千天禍粵民何太慘酷溯自甲午癘疫大作災害交侵乃者鳩居未安何堪鴻嗷載路哀鴻云惻隱之心人皆有之其信然乎院等托業雖微當仁豈讓爰擬限三日內將所有廳租房租姊妹局賬菜齊三費夜之資除照繳花筵捐外悉交善團聊勸義舉准於舊歷本月十五日實行凡我同人幸毋放棄東堤大馬路長安妓院啟

文苑

古今藝目對 石扶持稿

尚書音義 四六談屢 東湖叢錄 茶餘客話
禮記釋文 七千字文 南林(下從土)雜談 席上腐談
禮記音義 鷄窗叢話 野人閒話 幼學識字
尚書釋文 鴻雪因緣 國老叢談 老學叢談
古文筆法 笑談廣記 說文解字 孫公談圃
樂府解題 滑稽旅行 經籍會通 莊子釋文
湖壩雜記 世說新語 太平御覽 日文日譜
桂苑叢談 時文選鈔 盛世危言 救苦救難

何以自覺衰殘因何韋廉士紅色補丸為精力復原之聖藥

汝必須自知何以謂之衰殘之力且有多人於夏令更為衰弱惟覺腦筋之力衰易於惹惱精神困倦頭暈目眩腦體不安胃口失調無力消化等患而已雖然漠不關心聽其自然者比比皆是及至愈染愈深成為痼疾事業荒棄身體衰殘小則失却終身之樂大且恐有性命之虞欲救無方名醫束手始悔前此不治之非計亦已遲矣此等男女雖以耐勞緣腦已損壞元氣虧耗徒留殘喘以致於元氣虧耗則抑鬱不安如沽大病或起瘋濕骨痛胃不消化推其原由在於腦筋衰殘腦筋衰殘由於血薄無力所致韋廉士大醫生紅色補丸專治腦筋衰殘血薄氣衰育發育中功效如神靈驗卓著有藥到回春之概此藥補胃則易於消化消化既易則滋養得力補血除病開胃健脾復原精力強壯腦筋故韋廉士大醫生紅色補丸為各國名醫逐日開方之用住家購備天下壽堂藥於購用不為無因矣韋廉士大醫生紅色補丸曾經治愈無數之患 腦筋衰殘 血薄氣衰 胃不消化 夯事無能 以及婦科各症幷凡腦筋無力血液不潔所致各疾此丸天下各處藥房商店均有出售或直向星架坡士廉街頭韋廉士醫生總藥局函購亦可 價錢每一瓶一元二角半 每六瓶七大元 星架坡銀 郵費在內

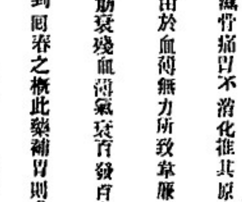

茲有最好機會給與 諸君因有英國所製之頂上荷蘭烏蜜酒貨甚相宜 諸君宜亟試取用之勿失此機緣也

英一千九百十四年七月廿九號
牙直里有限公司謹啓

此標牛乳曾供大英君主五印度大皇帝飲品及曾
承供英國海軍衙門兵部衙門印度事務大臣衙門應用

"Nestle and Anglo-Swiss Condensed Milk Company (London)
Singapore, Penang, Kua'a Lumpor, Bangkok."

MILKMAID MILK.

特字通知女人標牛乳天下銷流至大

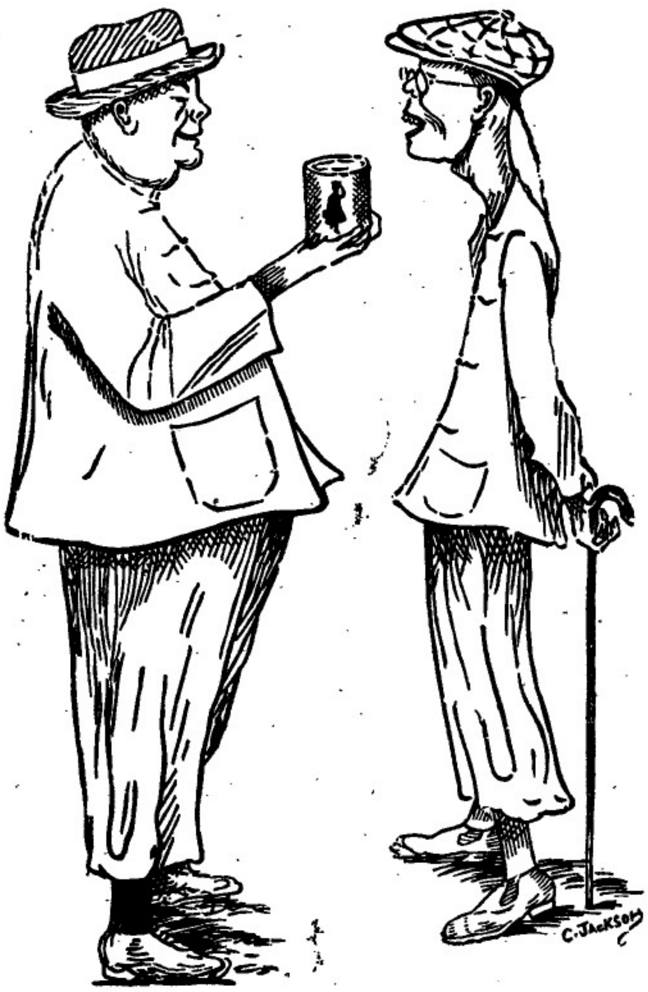

以上之圖乃是身體強壯之人向身體衰弱之人說明他得臻騰有力處
令身體強壯是因爲于母當于幼時常將濃稠之女人標牛乳供予飲
料而至今仍飲此標之牛乳當于出外遊歷時常挾女人標之樽裝牛乳
名曰原質之女人標牛乳因爲千知若飲此標牛乳可免患瀉飲水開生
病此乃最好牛之乳及其乳皮並非濕稠及甜味之牛乳而又不摻他料
倘若有諸君　欲得強壯一如上圖所繪強壯之人而不作衰弱之人則
必常飲女人標之牛乳此標牛乳天下萬埠均有發售而且四州府及本
坡國家均常取此標牛乳以供醫院等處之用
英一千九百一十年七月三十一號

二

山得爾彌地

此山得爾彌地藥丸爲治五淋二濁最見捷效之藥
蓋如照法服之無論久新輕重痛而且腫只須兩日
痛除腫退濁止淋通再服五天一共七日定可除根
保無復發故泰西各國諸醫無不謂之濁淋聖藥中
國通商各口一總藥房亦無不樂爲代售以僉沉疴
惟　賜顧者須知此藥惟法國彌地一家所製方秘
不傳名馳天下故於每丸藥上有印㊞記者庶非假
冒至其服法初服每點鐘一丸至兩晝夜盡若不間
斷無不淋通濁止腫退痛除如是每天再服四丸至
滿七日定可除根永不復發但於服藥之日必須靜
養毋使勞動忌食性熱之物更忌房事

Sole Agent,
Cheong Chee Koon.
7-A Prince Street.
全權經售人鍾志昆
勃速實得力門牌七號洛丫
英一千九百一十三年四月十八號

朱有蘭名茶廣告

本號親自督製包種名茶質美味香甚合衛生且取價克己刻已陸
續運到　諸商賜顧祈即惠臨茲將各種名茶臚列於後
二兩一百六十四包鹿嘜包種茶　二兩庄一百六十包鳳嘜銀針
茶　一百斤散庄項舊清遠茶　四兩一百六十包項舊清遠茶
八兩庄一百六十包六安茶骨　八兩一百包項舊清遠茶
民國三年元月六日　朱有蘭謹啟

THE BORNEO COMPANY.

啟者特字通知　諸君勿使君之屋宇被白蟻
所蝕及其自廣則須用柔尼來逸(Jodelite)此
物可以保守木料若　諸君已有樹乳園者當將
樹乳斵後解用此柔尼來逸而勿用烏油如是則
此樹可保免被白蟻及他種之敗壞樹乳樹之皮
若能用此柔尼來逸藥之可以速于再發而諸君
採購柔尼來逸必須認明勿悞購假物此物可赴
新嘉坡多及柔孪輿公司慕娘公司　吉隆坡暨
嗹夏巴　麻六甲勃蘭打士公司便能採購此佈
西一千九百一十二年正月二十號
慕娘公司謹啟

金雞鐵樹補功藥酒

Serravallo's Tonic
(BARK AND IRON WINE)

藥酒發售　○啟者此藥酒由德國皇家大醫生專心博考知
有金雞鐵樹產自德國壽如鐵柏採之其藏兼配拋神益氣靈
芝藥遊兩賊昔年曾經呈送奧國英國
法國奧國俄國及天下諸大邦統計由
各國皇家大醫士三百餘名考驗獎賜
手譽共三百餘紙純係稱贊此酒之功
能治男女氣弱血虧精神困倦筋骨疲
痛不思飲食胃口呆滯頭眩眼花心驚
忱惚不眠寐寤虧失調小便淋濁如飯
等症長寒發冷瘧症以及婦科月經失
調或臨經腹痛人病愈後欠補有疾無
疾皆可酌量而飲大能補體虛人飲之
能養顏肥體添氣疾病相侵本局創
經三十餘載歷來不惜資本盡心與煉
藥水藥油藥酒丹膏丸散屢經試驗而
德君醫生保赤存心無論內外新奇雜
症請醫診視藥到回春食者不遑索閱
藥資概免謝儀餽贈遞轆新到本藥房
選沽目當格外從廉此佈

請鑒此標爲記

西一千九百十年十月廿九號
新嘉坡土庫街德國神農大藥房謹啟

The Asiatic Petroleum Co. (Straits Settlements), Ltd.

啟者特字通知本公司所售第一號名上品土油　燈油
蠟燭及第一號名稣申油　諸君有欲採購者請赴
下列之店號均有發沽
檳勿里芝律門牌二百四十六
號振發興
奕芝律門牌三百零三號怡興
沙九勝律門牌二十三號振光
美芝律門牌三十號恒裕成
爾旁所印之圖乃係本公司商標此佈
英一千九百一十二年十二月十二號
衣沙直土油有限公司謹啟

龍標　十字標　日出標　燈標

甲寅年六月廿七日叻報館刊

滙兌行情

英金	每銀萬	大十四元八角
金磅	每個	八元六角二占
印度盾	一百元兌	一百七十四盾二五
爪亞盾	一百元兌	一百四十盾
滙香港	銀行現銀票一百元銀行照出	十八元五角
	即日掛牌一百元銀	十八元六二五
滙廈門	銀行現銀票一百元銀行照出	十八元三七五
	即日掛牌一百元銀	十八元六二五
滙安南	銀行現銀票一百元銀	十三元
	即日掛牌一百元銀	九三元
滙暹羅	銀行現銀票一百元銀	十六六元二七五
	商人三十日期票	一十六元半
滙小呂宋	銀行現銀票一百元銀	一百十五元半
	商人三十日期票	一百十三元半
滙加勝巴	銀行現銀票一百元銀	一百四十三盾
	商人三十日期票	一百四十一盾
滙網巢未	銀行現銀票一百元銀	一百四十二盾七五
	商人三十日期票	一百四十盾七五
滙三寶壠	銀行現銀票一百元銀	一百四十二盾七五
	商人三十日期票	一百四·盾七五
滙望加錫	銀行現銀票一百元銀	一百四十盾
	商人三十日期票	一百四十二盾
滙仲光	銀行現銀票一百元銀	一百七十九盾
	商人三十日期票	一百七十三盾
加里吉打	銀行現銀票一百元銀	一百七十五盾半
	商人三十日期票	一百七十二盾半
滙上海	銀行現銀票一百元銀	九十四兩
	即日掛牌一百元銀	九十二兩

各埠輪船入口

加啤	輪船	由巴六甲起程	約廿八日到	實得力洋行
為昌美	輪船	由吉丹起程	約廿八日到	順美
亞丁	輪船	由日里啟程	約廿八日到	遮且弟利士
多圭施嗎老	輪船	由上海起程	約廿八日到	巴智申洋行
咭嗌嗎嗲	輪船	由望眉起程	約廿八日到	巴智申洋行
		往香港	上海	日本
堅打	輪船	由吉礁起程	約廿八日到	實得力洋行
打加勝	輪船	由加吉打起程	約廿九日到	義利洋行
		往香港	日本	
公和隆	輪船	由巴辰起程	約廿九日到	萬慶號
福利	輪船	由峇眼起程	約廿九日到	金福和
勝利實勝越	輪船	由實勝越起程	約廿九日到	順發號
荷嗎必里	輪船	由檳榔起程	約廿九日到	南洋代理
斯斯	輪船	由日里啟程	約廿九日到	棉士必洋行
新灣	輪船	由古卑啟程	約廿九日到	遮且弟利士
龜邁	輪船	由英得宜利啟程	廿九日到	遮且弟利士
南卑允士	輪船	由檳榔起程	約廿九日到	遮且弟利士
裡龍	輪船	由大年起程	約廿九日到	實得力洋行
海龍	輪船	由彭亨起程	約廿九日到	實得力洋行
萬發興	輪船	由善丹啟程	約初一日到	善丹公司
麗生	輪船	由香港起程	約初一日到	吳實得洋行

輪船開行

廖內	萬智與輪船	廿八日	上午八點	和發公司
龍牙	新及		又	又
吉里汶	福眼輪船	廿八日	上午九點	金福和
龜咯	蘇丹那輪船	廿八日	上午九點	和發號
香港	愛羅輪船	廿八日	上午九點	巴智申洋行
日本			又	又
詩我	丕里茂輪船	廿八日	上午十點	福美
加吊				又
望加麗	豐利輪船	廿八日	下午二點	源成號
石坡	北研吞爵			
咭吥港口	依棉允士	廿八日	下午二點	棉示必洋行
檳榔嶼	高淚務 水土	倫敦		又
麻六甲	福順生輪船	廿八日	下午二點	順興公司
蘇坡			又	又
彭亨港口	嗎真爵船	廿八日	下午二點	實得力洋行
北干	丁坡 吉冷丹	大年	宋腳 綠咯	
峇株巴轄	棉那輪船	廿八日	下午三點	同發公司
棉蘭	棉智砂輪船	廿八日	下午三點	遮且弟利士
蘇六甲	怡寶 輪船	廿八日	下午三點	實得力洋行
吉礁港口	大白蠟			又
寥內	士東萬輪船	廿九日	上午八點	遮且弟利士
善丹	風武蠻		又	又
蘇六甲	加啤 輪船	廿九日	下午三點	實得力洋行
麻坡			又	又

請示船期　○啟者本館之報按日必將出入口各輪船行期詳登凡有輪船之公司行號凡欲爲之先期佈告俾人周知以便招攬貨客不無裨益實爲兩便之舉但本館有事務繁遂一詢問忽或有遺漏故與　諸翁約凡有輪船之公司行號如遇貨客出口之船期日與輪期有定期務先將船期不知會本館以使照登則欲附貨搭客者自可先事預知自無後至之憂不覆之誤　諸翁之樂從也再者透來之稿宜於每日一點鐘以前交到始能照刊若過一點鐘本館排字已經完竣則不能加錄俟下日始能登出向祈見諒特此佈聞　本館謹啟

N. Y. K.

日本郵船輪船公司有限船啟行廣告

啟者特字通知本公司運貨之輪船乃是兩禮拜開行一次有船五艘由日本前往架刺吉打并寄泊香港 新嘉坡 檳城 仲光

茲將當回輪時兼上海 錫蘭丸 定于西本年裕來月十號開赴上海 香港 日本 定于西本年裕來月廿四號開赴

傳多丸定于西本年裕來月 號開赴香港 日本 神奈川丸 定于西本年裕來月十八號開赴架刺吉打 河內丸 定于西本年裕來月 號開赴檳城 仲光 加拿芳華 峇魯 定于西本年裕來月四號開赴檳城 仲光 架刺吉打 加華芝

峇魯定于西本年裕來月十八號開赴架刺吉打 香港 上海 峇魯定于西 月 號開赴日本 香港 上海

峇魯定于西 月 號開赴上海 香港 日本 諸君欲知詳情請問本公司便悉此佈

英一千九百十二年七月十一號 代理人巴管申有限公司謹啟

British India Steam

Navigation Coy: Ltd.

APCAR LINE.

英國印度輪船有限公司告白

啟者本公司之輪船即嗎家全隊輪船常川由架刺吉打開赴日本經過檳城新嘉坡香港上海等埠茲將各輪船名字及其噸數列下

三噸 加底運嗎家二千七百噸 日本六千寄一十 尼呂華勝五千 三百七十八噸 多里勝六千六百七十九噸 柔衣里嗎加四千六百 亞呂敦嗎加四千五百噸 亞呂敦嗎家輪船定於西裕來月十八號開赴檳城 架里吉打 架刺吉打 加耶輪船定于西裕來月十號開赴檳城 香港 日本 多里勝輪船定于西裕來月廿九號開往香港 日本 柔衣里 嗎家輪船定于西裕來月十四號開赴上海 香港 日本 以上各輪備有最好之一等及二等客位船中設有醫生同行船票可向印度中國輪船公司購定亦能由架刺吉打起至香港止 諸君欲知各輪船載貨搭客規則者請到本行詢問便悉此佈

英一千九百一十二年六月廿九號 代理人戴利洋行謹啟

啟者特字通知本公司乃是代理輪船 保險 煤炭 各項生理等路茲將代理之各輪船開列

及麥聯輪船有限公司乃英國及滿洲鐵路之輪船每月開行一次 英國 中國 滿洲 日本 小呂宋 實得力

多孚孫申佳梳乃是奧運打輪船公司常川 香港 中國 日本 檀香山 申佛區士高 又每月開往南美洲爾大 咸士丹太平洋鐵路并與衣奧兀爾衣鐵路辦合

又本公司可由本坡發售遊遍天下各國之船單此單經過 中國 日本 美國前往歐洲回來之時經過蘇彝士河 本公司常有新金山及印度之煤炭發售此佈

英一千九百十二年八月七號 麥加里士打公司謹啟

極品鮮牛乳發售廣告

雪車標生牛乳向爲醫院已用之數年因爲 皆推人其已知驗明此標乃是上等純淨可信 伏望諸君勿然價廉勿購下等之物 諸君何未試用此標牛乳時 以爲亦與他標無異倘嘗試一飲便知此標牛乳實居 他標之上諸君試用不攙雜質而正式純潔之生乳及生牛乳此標牛乳在瑞士尼爾嗎值里公司發給吉隆坡新嘉坡公司與大甲埠心峇咸有限公司發售此佈

大英一千九百一十二年三月十四號

總販售人耶輔華及子有限公司謹啟

CLYSMA CIGARETTES (EGYPTIAN)

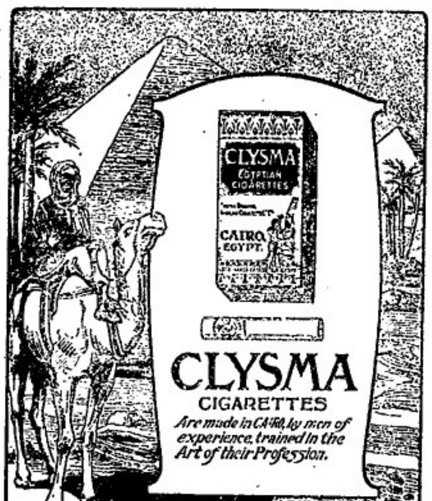

英國施里峇烟枝公司 此施里峇之烟枝乃埃及所製每枝之頭用草包裹亦有不用草者計每罐五十枝共無草頭者每罐價銀五角半有草頭者每罐價銀七角此等烟枝凡賣紙烟各家均有出售特此佈告

英一千九百一十四年三月廿八號

英美烟枝有限公司謹啟

PACKED IN TINS OF 50's

Obtainable of all Tobacconists' Stores

要聞

無綫電問題

▲擴充之傳聞 自美國在北京正陽門邊業建立無綫電以來北京已有三共無綫電機而一係伊太利所設一係中國自設新近中國政府要在各處重要地添設數其以便日非邇□之完備近來外間盛傳之英德相持之無綫電事業證即謂此現在無綫電信之作用日增月長各國皆自辦其本國與殖民地之聯絡通信咨用此無綫電德國已由本國通到南非洲兩岸德領殖民地由該殖民地通到非洲東岸德領殖民地由該殖民地通到南洋德領殖民地再到晋爲法國在上海設立無綫電用以通電越南河内之用其目的亦自相同今中國政府所欲擴充者誠能見之事實諒未始非所以便利通信之一機關也

▲英德之相持 關於意國馬格尼無綫電公司事近聞外交方面人云此次中國方面嚴守秘密之原因甚爲複雜當今年正二月間中國某當局曾與德國德律風根公司交換意見已允該公司承辦某某港口及某某行政區內之無綫電工程及其敷設各種材料然當時猶未結締正式契約其磋商情形甚爲秘密故並應嚮之部署亦未令其與聞至四月間又有中國政界最有勢力之人於當月八號已簽訂臨時契約允與英人馬格尼公司在中國尋辦無綫電站八處聞當時訂定之契約曾聲明如逾三個月不實行該契約即歸無效今英國方面深恐其契約逾期作廢致失此已熟之機會故於催問正式契約之前先將事實之原委及其理由詳告於通信社及新聞紙以作鼓吹遠慮德人之抗議在德人以爲此項利權已得本國掌握絕不肯再拱手讓人在英人則以爲馬格尼公司之臨時契約既係由代表中國政府之資格者所結締即爲無再歸無效之理然撥皮相上觀之英人雖似持穩健的態度然其實在磋議上亦不肯少留伸縮之餘地因而中國當局處此兩難關縫迎拒維艱幾窮於應付且以上所列之兩項事件均非由交通部當其衝故該部日前曾出而爲否認之聲明云

▲北邊之擬設 前値中蒙接戰之際北邊交通極塞殊屬不靈於車務上人有阻碍軍界當軸有鑒於此因擬從速設備適宜交通機關以防不虞故陸軍部與交通部妥爲協商將不久速無綫電於多倫諾爾庫倫等處創設總局然後再設分局於各要地以聯各項事務報告敏捷云

飛機認爲軍用品類 ▲上海鎮守使奉宣武上將軍通飭云爲飭遵事案准陸軍部咨開准統率辦事處函開奉大元帥諭飛機爲軍用品類應照槍械例一律辦理嗣後各海關於飛機機件驗無陸軍部護照者應一律扣留報陸軍部核辦等因應函達轉飭遵辦等因到部查該項飛機機件既奉大元帥諭照槍械例辦理嗣後本部於有輸運飛機時即一律填給大護照仍係在京在外各機關由本部將軍填給均須照本部知照始准放並咨諭稅務處飛機機件是否照軍械成品例免稅現准該處咨復官用外洋貨物材料前經國務會議議決除軍用槍砲及子彈外其餘各項均應一律抽稅並經通飭遵辦在案是此項飛機機件既不在前次議決免稅之列自應照章一律徵稅以符議案而重稅課等語除由本部咨復稅務處外相應咨行貴將軍查照轉飭各鎮守使並各軍隊遵照辦理可也此咨等因准此除分飭外合亟飭仰該鎮守使遵照此飭

湘省發現大劫案 ▲湖南江華縣知事劉錫珍於日前飭派差弁十六人將本年上忙糧餉及厘金兩項共銀一萬餘兩押解赴省行經道縣及寧遠兩縣交界之某山地方時値日暮突被匪徒百餘人將解欵差弁十六人悉數殺斃所有銀兩及槍械馬匹等刼奪無遺嗣由附近居民得見形跡赴縣報告當經道縣知事田景文會同寧遠知事張立德率帶兵隊前往跡勘卷無所得僅於山中覓得殘骸一具而已該兩縣卽將此項情形電禀到省湯巡按使聞卽飭知湘南鎮守使趙春廷迅撥軍隊馳往剿捕務獲懲辦

若論緞波打酒 諸君必須購用全狗標者若無此標卽非波打正庄之品此庄乃天下頂上之烏蜜酒據醫員謂此等烏蜜於人身體最屬相宜也

BULL DOG GUINNESS

ALWAYS IN PRIME CONDITION

ROBERT PORTER & Co. LTD.

BULL DOG BRAND LONDON LIVERPOOL

全狗標

英一千九百十四年七月廿九號

牙直里有限公司謹啓

白 馬

威士基酒

此乃著名之白馬標委實杞酒已行銷百餘年之久諸君須知此酒收藏之久及其氣味香美可不必購買他種但買此酒飲之可也

英一千九百一十四年七月廿九號

牙直里有限公司謹啟

亞丹尼葛蚋之丸乃最效驗的 如身體欠安急服之立見奇功

VAIDYA SHASTRI
MANISHANKAR GOVINDJI
Atank Nigrah Pharmacy
No. 79, BRAS BASAH ROAD, SINGAPORE

亞丹尼葛蚋藥房所製之膏丹丸散功用價格列下

諸君欲討取敝號之藥錄祇函來索敝號自當郵寄郵票敝號粘足諸君當免虧累惟住址姓名須詳細寫明方好遞交

又有廿媽觀撻蚋之藥錄爲最有價値者人若常閱此藥錄能知衛生之法增壽之術然從商場取利者尤不可不閱此藥錄今特譯成華文付印不久將竣尊貴之華人如要賜閱者請將住址人名賜示俟印成後自當寄進

此藥甚是靈驗奇特非常若人染花柳毒不論楊梅瘡白濁與一切毒症及夜間夢洩或他疾病一食此藥當獨立卽解脫且此藥能除汚血養收鮮血氣衰力乏之人食之猶爲功效我亞丹尼葛蚋之藥堪稱爲神聖之品平常人常食此藥能除未來之病又僑居之人往往恐水土不宜及食物寒冷熱若食亞丹尼葛蚋之藥不論熱帶寒帶旅行所住皆利熱物冷物任意咀嚼其作用非但能防病且能增魄力〈每匣三十二粒售銀六角

吝而葛筧藥油 此藥爲起死回生之聖藥少年人中年人間有問柳尋花誤染毒氣往往束手無策坐以待斃本主人憂之特學心研究秘製此藥以超度衆生吝而葛咱之藥油若人染花柳毒將此藥抹在陽物龜頭其毒立除與他家之藥大不相同他家之藥幸而靈驗亦是徐徐漸愈吝而葛筧之藥則反之現抹現愈其藥氣與王令一般每罐三州府銀半元重售三元一罐適用一大世

一亞丹尼葛蚋藥丸 治染花柳毒楊梅瘡白濁夜間夢洩或他疾病食之立愈每匣三十二粒售銀六角

二吝而葛筧藥油 專治陽物生毒以藥抹在龜頭諸毒立愈迥非他家可比每罐三州府銀半元重售銀三元

三榥里頭髮油 極是清香男女用之甚合每罐售銀六角

四瀨聲瀝藥丸 不論何疾食此瀨聲瀝自能痊愈神速非常非他家所能比及每罐四十粒售銀六角

五能諾茶汭藥 爲頂上之瀉藥每罐三十二粒售銀二角

六亞刎立礁那眷 此藥治咳嗽胸翳四肢疲倦經絡不和或咳嗽無痰血脈凝滯食之反弱爲強轉變爲喜 每匣二十劳櫟重售銀一元二角

七壽直櫟勃櫟治 此藥治白濁與花柳毒症食之立愈一匣十六粒售銀六角

以上所列價目係是零售之價若買大宗者則當略爲減少本號尙有他色之藥甚多難以盡錄如要用者請駕臨來購抑或馳函囑寄亦可

本總局商號染櫟甲在叻度甲知亞瓦分棧孟買加里加搭笨拿笨拿亞櫟八萬得力葛櫟處仰光仰光分棧巴士巴沙律門牌七十九號

檳城代理人林澍棠寓在大銃巷一十一號

分售藥處一在大街一在美實得力廿五號

上好各色藥發售

亞丹尼葛蚋披露

英一千九百一十四年二月廿四號

Straits Steamship Coy, Limited.

實得力輪船有限公司船名日時開往各埠列

船名	（日期）	（鐘點）	（開往）	
白蠟	拜一	四點	瑞珍咸坡	直落安申
加甲	拜一	四點半	麻六甲	蘇坡
薩寶	拜二	四點	陸申坡	瑞珍咸坡
碧尾威	拜二	四點半	麻六甲	蘇坡
怡寶	拜三	四點	麻六甲	瑞珍咸坡 直落安申
碩莪拔	拜四	四點	陸申坡	瑞珍咸坡
加甲	拜四	四點半	麻六甲	蘇坡
禮尾威	拜五	四點半	麻六甲	蘇坡
堅打	拜五	四點	瑞珍咸坡	直落安申
海龍	拜六	十二點	嘪生	瓜朥彭亨 關丹
吉運	拜六	三點半	丁加奴	吉蘭丹
吉靈	拜六	四點	麻六甲	瑞珍咸坡 檳城

每隔六日有船開行一次船名麻六甲由檳城前往通扣 每逢拜二拜五希奕輪船由檳城前往直落安申 每逢拜三拜六希美輪船由直落安申前往檳城以上各船將近開行之半點鐘以前在然申碼頭設有小輪運客登輪其中祇有加甲號及禮尾威號兩輪船則當將近開行之十五分鐘以前已有小輪運客登輪 諸君欲悉詳情請詢本公司便悉此佈

英一千九百一十二年十二月二號

實得力輪船有限公司謹啓

The Siam Steamship Navigation Coy, Limited.

代理暹羅輪船有限公司輪船啟行

◉嘜喜龍	來月六號到坡	八號開行
◉里關◉	八號到坡	十一號開行
◉亞士關◉	十三號到坡	十五號開行
◉柔牙勞	十五號到坡	十八號開行
◉勃朥澮底勃	二十號到坡	廿二號開行
◉摩里末◉	廿二號到坡	廿五號開行
◉嘜喜龍	廿七號到坡	廿九號開行
◉里關◉	廿九號到坡	烏兀月一號開行

祇摩里末一艘寄泊吉里底

以上各船每逢是日下午三點鐘開行其旁註有一◉者不泊 吉里底 巴加 各船其旁註有兩◉者不泊 彭亨 嗎施嘮 奕遜 施奕嗎 眷左 高沙門 各船均設電燈及備有頭等客房

諸君有欲買船票由叻往網咯兩畓泊下列之港口者來回船票限以十九日爲滿期若船到坡備有小輪海撥將近開行之半點鐘以前在于燃申碼頭由本公司所設之小輪運載頭等搭客登船欲知一切細情請詢本公司便悉

寄泊各港口開列

彭亨 嗎施嘮 施奕嗎 嚜嗱 哥勒 丁加勞 奕遜 眷左 吉闌丹 萬拿勞 直汶敏 八打尼 萬眷 霜拔勞 六坤 那宣 高沙門 占本 網咯 吉里底 巴加等處此佈

閩　粵

省會雜碎

△傳聞之誤　烈士林覺民之夫人貢仲可竊爲鄉里所羽而上海新聞報不知何所聞而登載雄魂窓奸一詞聞又前報載烈士無後一則皆傳聞之誤予於昨日(予訪員自稱)於東街尙遇林同三先生全其文孫在某鞋店購鞋云

△稅契局催領契試　閩省稅契局將次裁撤日昨由該局長林行布告所有前投驗投稅各契業已頒發倘有未領回者經量大催領迄未領回茲限至舊曆月底三十號以前着各契戶到局領回若逾期不領則將原契充公勿悔曾之不早等語云

△閩侯縣人員叫苦　閩侯縣人員自俸毀以來甚窘觀若每月薪束均以七折半計算如科員每月三十元折實僅應二十二元五角又須自備紙費且或發充各捐局稅契禁煙局兼辦未嘗加厚原薪因此各人員莫不同聲叫苦云

△驗契局取銷原因　國稅廳籌備處之驗契局以各縣已設有縣驗領驗契所乃專爲閩侯縣稅驗之用前閩財政廳長以閩侯縣亦設有驗契領之驗契所此種機關可以不設因着於月內取銷以節靡費現該所之科長科員辦事已經截止契券亦告止稅至已收各契均限於本月內承領已由該所通告矣

，條進賭路　△閩安縣自鄭世球蒞任即大扒特扒(一)呈費至少須三四元(二)禁礮凡遇呈出禀原告須先繳呈費數十元差勇拾背轎錢命案(三)借精差勇下鄉原告已開票勒經費差勇又必向原告借錢名爲借禮否則禀覆時必左袒被告以取被告金錢(四)差勇下鄉費至少二三十元(五)堂訊費至少二十餘元(六)委員下鄉費至少須四五百元前西柯毬五后林姓追關請委彈壓閩原告柯某勸繳二百餘元始得准派委員向復勝到林姓處開發督編隊費至一百七十餘元之多而委員茶敬飯食夫價尙在外(七)和息費凡訟案由公親調停了結亦須遞和解狀銷案要遞和解狀之時門以當事較營案差親勇無不要錢至少二三十元(八)知事親勘費至少千餘元日前大路尾與抨邊楊姓因關斃命案鄭世球親臨相驗原告開繳五百餘元由陳嚴和較千被告開繳七百餘元山楊風攤業人慘矣乎

詩界中敗類　△榕南驛詩別墅徵詩之醜聞傳聞遠近矣又有省會稅前者陸云詩東柯次巖江流林竹泉號宸銓四人以漁利爲目的故先假冒林徵閣及華僑所組織以期卷軼繳達詐林徵閣華僑等告白聲明于是輿論洗騰傳相疑而各詩東知勢不佳改展一星期冀可假借賺品敷衍了事乃外間悉其情弊或唱臨場用武或唱檢閱詩東詩東聞之遂復展至八月十五號唱宇幾貼而詩東江流輕行南街即被詩人陳海數等拘留追究集云此次所收卷貲均被柯次巖擄霸殆盡嗣寺曾另人陳補等往閩海常關糾捕而柯次巖鼠竄而逃故柯次巖爲壓社之罪魁云云

重視僑民之一斑　△近道尹奉巡按使飭轉飭晉江縣知事出示保護華僑林雲春同籍文云公爲飭知事據福州暨南分局張旋詳稱據華僑林雲春函稱竊華僑居小呂宋原籍晉江縣轄三林湖厝鄉人本年春間由小呂宋領事吞送回國各地遊歷茲因回籍省親鑑墓并整理家業近聞晉江縣轄二十都沙奠頭等鄉械鬬正熾連歲兩命誠恐闔風未靖鄉釁任意魚肉伏讀大總統送次保護華僑之命令有飭地方官保護之條文應請由局詳請巡按使轉飭南路道尹并晉江縣知事出示保護等情查華僑回籍地方棍徒及紳惡往往任意魚肉旨之寒心嚮者殷鼻非藉地方長官極力保護何以安居樂業而慰僑忱復查該華僑於本年春間經小呂宋領事吞送回國遊歷來局報到有案據請前情理合請轉飭南路道尹及晉江縣知事出示保護以慰僑情等情合行仰該道尹轉飭晉江縣知事出示保護免滋事端此飭觀此亦足見政府之重視僑民矣

巡按署之慎重公牘　△巡按使昨以署中政務廳及文案處公事均關重要雖經另派專員監核尤恐未能縝密故每日所發文件無論是否重要均須弼自披閱除蓋用印信之外於簽名之處復加蓋原東巡按使之小鋼官印章一顆以昭慎重倘無此項小印即爲無效云

督憲辦理兵變郵款情形　△督憲前派郵欵擬限本月終事現計已領十居八九屆期當可告竣惟連日續據呈請補列名郵者尙有ㄐ起多因各本人被搶報匯之日旋即回鄉避亂未將繳簿據驗該管長員恐有虛報未據轉呈現擬飭長以核查該民等先後陳明請予照郵經即飭區覆査屬實未便翁令向隅已准照遺香號等辦法即由奉籌款項下開支分別補給郵欵以示體恤云

鹽關委員苛勒侵吞之懸報　△江口鹽關委員何某前經商人控於運使撤委茲聞該廳鹽丁水勇等被其赴扣餉項吞沒貿攜例欵且欠餉不發該水勇等口其变卸逕辭同向伊追還此欵日昨該委員藉船覽被游上人員和留運輸兩不相休後得和事人調停始肯放行現聞扒船鹽丁等擬具禀權運局追給按辦云

電燈腐敗之一斑　△兩月前長壽街某店因縱致將街上電燈總線燃燒日邑以來附近用戶所用電燈均異常黑暗日來各用戶紛紛函電該局促令整頓迄未答應且聞須索費用始允妥修云云該局辦事不知亦有所聞否

督帶索詐謀陷搶貨僅監禁四年半　△將軍府示云爲宣示事案據艦隊手司令陽江知事等呈解陽江裕興商輪督帶梁炎光及船主黃浩兩名到府經發審訊實明梁炎光藉名捕匪擄獲同裕商船自備槍枝誣爲私運軍火索詐不遂輒將船主黃浩解縣請辦一面卽將該渡船貨物擅敢私透殊屬胆妄不法按律處判梁炎光肆年零陸個月監禁以示懲警和留之裕與商輪飭由陽縣知事傳同核辦其同裕渡船貨物槍枝等件并飭水上警察廳一併發還特示

將軍府文牘加蓋小印　△廣東都督府久經遵令實行改爲將軍府但將軍府之新關防現尙未奉中央頒發故日行一切公牘仍暫蓋都督舊印信茲龍將軍爲變通起見故另刻一小印章文曰振武上將軍印遇有通行公件除蓋都督舊印外并加蓋此小印以昭慎重云

石灣匪擄散於樂從平步等處　△佛山附近石灣一帶被股匪會匪陳厌等滋擾擄刼橫行商民側目經南海縣派軍隊前往圍捕而匪黨合力拒捕躲避軍隊數名陳知事以匪勢兇猛連日再派軍隊並軍艦帶機關槍再往剿捕匪黨知勢不佳已於廿七日早分途竄散於樂從平步等處但恐兵來賊去兵去賊來不知何以善其後耳

破擊擬定股匪　△肇陽羅鎮守使李耀漢昨據西江探報略以羅定六都地方現有股匪嘯聚專向該處鄉落擄掠米食并聯羣彩刼商店等情李司令據報特調撥漢水兵艦兩艘并飭護督長挑選慣戰兵士數十名星夜前往剿擊各匪因軍隊黑夜進攻不及防備被軍隊伏兵塘路要隘當場擒獲匪黨區善朝等四名傷斃十餘名并奪獲槍械二十餘桿刻已一併解返肇慶云

換給新式槍防衛西江　△肇陽羅鎮守使李耀漢以所屬土匪未靖各營現用槍枝多屬舊式且多毀壞每遇大股匪徒殊不足以資利助經飭各營將應換槍械存計共八百七十五桿均屬舊式村田及毛瑟等槍昨由李耀漢親解來省送交將軍府驗收請予一律換給粵造六咪里八槍以便鎗各營用龍將軍經即飭員連夜赴收發局一面飭局如數換給並以西江防務吃緊囑李先回以重職守應領槍枝留弁領運聞李使已於今早乘生原輪返肇矣

掃標

一粒星

一若好儉之人卽須購用此等爲關池酒因其味既佳爽價復相宜

三粒星

二若平常人家則購飲此酒甚爲適用因酒味既醇價復不貴蓋此乃最相宜之品也

五粒星

三如係富人則必喜最上等之各力爲𫝀池酒故莫如購此莊之酒飲之

牙高里有限公司謹啟

英一千九百十四年七月廿九號

麵線

取者特字通知此麵線及線粉乃是上等之物向來未有如此麵線其味甚香及細爲最上　諸君有欲身體康强者須食此麵線及良粉爲要凡各埠買礁頭之大商行店皆有出沽

英一千九百一十三年二月廿五號

新式土油爐出售廣告

New Perfection
WICK BLUE FLAME
Oil Cook-stove

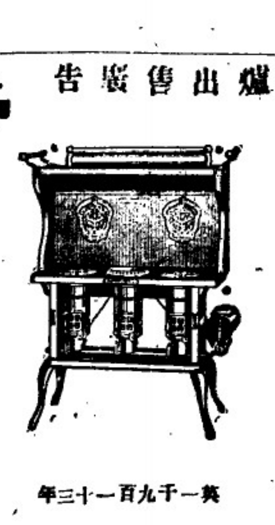

取者特字通知本公司新有新式風爐此爐無煙及味氣爐係用土油燃燒製成五種式樣乃係一心二心三心爐心此乃特別製造其法極善本公司當　諸君玉臨下列出沽之行號察看便悉其詳

烏節律　柔連佛冷格花尼檢公司
魔直里律實得力西哥及摩多公司　四

英一千九百一十三年十一月廿二號

總批發處日本大阪東京藤澤樟腦本舖

香晶者香水之原料也採百花之精英加百種之精製蒸餾油膩貼成香晶其香氣之襲人比蘭蕙而獨擅丹桂而尤佳辦繡囊香久不散沾襟衣袂香遠益清若夫風動珠簾則時飄馥郁撲人眉宇亦還惹芳芬非獨合乎衛生以辟穢中之不潔行人樂爲之遍風壯足領略此香晶之特品矣本品出世以來淑女騷人爭購用而不知凡幾倘肯客光顧試用便知此品高尙奇爽特製特實也

英一千九百一十四年五月六號

代售處小坡大馬路門牌四百六十四號日本賣藥有限公司　四

西一十九百十三年八月廿二號

環球著名

Doan's Pills

背痛腰瘦淋濁水腫風濕皆腎令力有以致之

畫中寓意

內腎虛弱為害及於全身若不醫理勢必釀成不治之症兜安氏醫生研究有素秘製保腎丸專治腎虛經驗已久信服者多凡有腎虛所致各症無不藥到病除好在是丸功專內腎膀胱不礙脾胃性既和平味復甘香治補兼行洵腎弱之良藥欲起沉疴而享高壽者曷請試之方知言之不謬也

上海兜安氏西藥公司

各埠大藥房均有出售每瓶洋壹元弍角每打洋拾弍元

兜安氏秘製保腎丸

仁番底拿粉

敬者特字通知 仁番底拿粉（Infantina）此物一如可代母乳若服此粉能發生人身之血肉筋骨其質即時消化能供初生嬰兒之食料又極能補血此乃代替牛乳之第一佳品食後腹中不發酸味及不生風能治瀉痢之疾及食不消化之疾不必另服他藥而資食此粉十分利便其味又甚佳 諸君服欲此粉請觀此粉罐外所貼仿單及圖便悉此佈

大英一千九百一十二年十月十四號

德國神農大藥房謹啟

美奧施甸粉

敬者特字通知 美奧施甸粉（Bioctin）十分適口此物係用牛乳及雞卵所製服之甚易消化其法和以雞子黃十巴仙係照醫生夏喇𠁼君及亞連非君之定制而成雞子黃乃係補益腦髓骨髓等最要之品及治勞傷之物是以美奧施甸粉乃係老人與童稚必需之物若食此粉可用 沸水 冷水 牛乳 茶 加九 酒等和服 大人每日三次每次用此粉兩茶匙 童稚用一茶匙 諸君欲悉詳情請閱樽外仿單及試服便知其功用此佈

大英一千九百一十二年十月十四號 德國神農大藥房謹啟

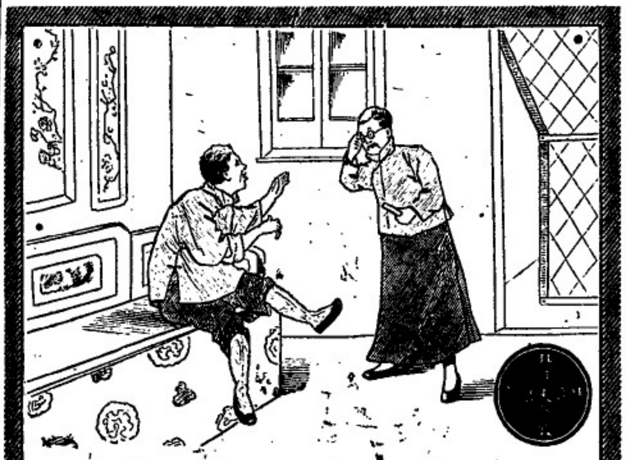

風濕各症皆發劇痛或在一手或在一足痛處腫起不能伸屈時發時愈終身不治若服德國拜耳大藥廠阿司匹靈藥餅其痛自止多年宿疾立見全愈

購者須向各大藥房認明拜耳大藥廠十字縱橫商標每瓶二十枚每枚重八格林謹防假冒

英一千九百一十四年正月九號

德國拜耳大藥廠啟

京省

交通部敲近之路政進行

● 裕通貨棧之稟批　六月二十七日交通部批由海關裕通貨棧等稟云據稟已悉查該商站等所稱該關站長王文職經運貨物逾量五斤或一斤即以一擔核收運費等語該路定章客擔貨物逾量在二十五斤以內尚不計費如係分拆兩擔合計不逾二十五斤者亦同並無一百四十斤外另以二擔核收之章程又所稱重複過磅一節亦以防杜客擔貨物以多報少及磅後私自添裝等情弊起見經路局飭令站員極力整頓檢站每日所開第一百零三及六十四兩次貨車因開車甚早夜間過磅之後商棧往往私自添裝貨物希圖蒙混省費是以有重行過磅之事須知路局此種設施本其日不得已之苦衷該商等果肯持一守正力保商人道德以何擺站局稽查之加嚴況路局一切施行章程俱經分別揭示該商不難周知決非站員該能舞弊即果有一二不肖員司敢於通同作弊須由局刁難該商等儘可將日期貨物種類數量或號數日等項詳細指證稟候核奪本部嫉惡如仇一經查明確實定即盡法嚴懲以昭炯戒決不姑息若以臆無事實徒摭莫須有之詞來部干瀆妄瀆陷害籍便私圖殊負本部整頓路務之意為此明白批示仰即遵照切切此批

● 周長鐵路之興築　興築周長路線案經商人阮覓林呈請稿咨地方官照意保護暨需用土地照章分別價購等情請查照飭屬辦理茲交通部於七月一日除咨直隷巡按使及順天府府尹外並批該商遵照辦理矣咨文云為咨行事查周口店至長溝峪路線前經高線鐵路公司商人王賢寶等呈由前農工商部核准歸人該公司範圍以內嗣以該公司延不興築迭經本部咨請前直隷行政公署查催在案茲據商人阮覓林呈稱該項高線鐵路暨原案所有一切權利業由商人遵照財政部投票章程備款承買所有周長一線自應由商人繼續興築以利運輸而符原案現已籌定的款擬即派工程司前往實勘開具工程辦法暨各項概算呈請查照前案發照前來本部當以該商所請各節係屬賡續前案籌款興築此路辦理尚無不合即經批令呈驗的款一面派員往查屬實業經按照民業鐵路條例第五條之規定准予暫行立案茲復據該商呈稱工程司早經聘定不日前往實測懇予咨地方官加意保護並俾路綫經過地點需用土地遵照部章分別價購請一併轉知地方等情前來相應鈔錄該商呈文暨本部批示一併咨請省巡按使府尹查照飭屬辦理可也此咨　又批示云據周長鐵路公司商人阮覓林稟暨工程司應廉均悉已據呈分別轉咨仰即遵照即速進行並將勘路情形隨時報部以憑審核此批大約此路不日即可動工也

川路風潮將有結果

● 胡駿致公司電　川路公司因津貼一事屢釀風潮現經省公署批令繳還否則勒追聞前董事胡保生由京電致公司總理董事諸公昇稱頃閱報載此次交涉結果酬勞至一萬餘金之多在諸公固受之無愧披認意稿自未安職務所在何敢云勞即謂酬勞亦應使諸股東大會與受較公分明庶免貽人口實忝任同交用進忠告胡駿叩號

● 馮國昌復電　川路公司董事馮國昌於六月二十三日電北京西河沿鐵道銀行轉胡保生文云號電悉國昌回省後交涉津貼案係彭總理交議交涉員函請商主席付議一機關共計萬餘金但公司董事同人已將此款仍存公司分厘未用留待大會解決報紙諸傳諸公勿信並請轉致同鄉諸君以釋疑並登報申明臨時主席馮國昌漾

● 總公司布告　公司董局同人昨發布公啟文云本公司交涉津貼一案原因複雜紙不勝錯横逆之來初弗與較即傳聞失實各報喧騰同人只有拜嘉力求補過至總理科長辭幾無以自明非經同人一再慰留曲全大局幸均復職勉圖一簣之功區區津貼各皆先後返還公司以待人會解決除呈復政府外趕遣對照表蚪瞬部復到日即當通告股東此時如有疑問公司底冊且存敢請隨時蒞止激查自究了然恐未週知登報廣告此佈

● 巡按使嚴批　黃雲漢等以劉比為奸瓜分血股呈控彭芬康千里劉英耀等非經巡按使批云據呈及黏均悉查該公司股本均係在川官紳商民血膏鐳珠果積而成歷年以來虛耗甚多未收寸效現已收歸國有餘存股款自應加意保存以維血本乃該公司董事局竟敢妄擬津貼名目擅行分用存款至一萬五千餘兩之多實與監守自盜無異深堪嘆憤仰候令飭川路公司總理立予飭令一律繳還報查如有抗違即呈請本公署按名勒追以重公款黏存此批近復由曾篤齋陳懋甫周紫庭尹仲錫諸君聯名三十餘人具呈請嚴究辦聞亦將批出云

吉屋招稅　○啟者敝在叻俾立實得力門牌一十四號厝一間係老舖宮口萬山棧舊址如有合意欲租者祈移　玉到小坡美芝律門牌一百七十二號敝號內面商可也

甲寅年閏月廿四日　　金成春告白

此酒乃正庄各力萬蘭池酒乃天下著名之品諸君採買幸祈細辨

英一千九百十四年七月廿九號

牙直里有限公司謹啓

中國人自造西洋糖果餅乾雪糕汽水

新張廣告

啟者本公司始創在美國小呂宋十有多載前四年分設枝行於香港中環大馬路舖面三間樓有九層招呼妥當貨眞不二價久有分售代理店在中國各通商口岸共十餘處公平交易童叟無欺中外官商歐西士女莫不嘖嘖稱羨本公司為力挽利權外溢起見是以又開枝號於星洲自造各色西洋糖果餅乾麵包西餅蜜餞中國鮮菓各種菓子香露一切名產食品裝盒入罐送禮得宜日久不壞利便舟車經泰西醫生化驗確是有益衛生之妙品誠當今團體茶會文明結婚人情酸客家居外出實不可少之珍物也本公司特由英國辦來新式汽水巴一具價值數千金能製出數十種氣奇之汽水飲之確能生津止渴解消暑解奪之仙露瑞兼巧製花旗雪糕可用紙盒裝固能留十分鐘之久利便携去數十里電車路遠住家公館社會避暑之地所用比他家所製者大有天淵之別也本公司最注意衛生舖張華麗五色五光身在其中如入廣寒宮裏加以無燈不電有扇皆風自來水任意沖涼紅綠烟隨君吸食總之事事如意樣樣稱心梯步蓮花窗吟明月正所謂空氣足可以免疾病食品潔而後有精神試觀泰西士女均皆體魄雄壯臉色歡容思想發達有一日千里之勢者無不是先由講究衛生之所得來也今我中國人志識日高文明亦進步留意於起居飲食者大不乏人是以本公司主人親自監造各種食品務求清潔而有益者以供諸君之所好爲盜惠然肯來不我遐棄自當掃徑以迎佳客也新張伊始志在揚名大帑批發額外相宜特登告白伏莫垂青舖在牛車水戲園街門牌第十三號開張

一本公司自辦各國馳名罐頭食品花旗菓子英國餅乾牛奶朱古律正呂宋烟巴西紙烟等貨行客沽價甚公道

一樓上設有男女整潔廳房以便貴客光臨飲冰及鮮奶架啡西餅茶點麵包凍食等物招呼週到價亦相宜尚祈早臨爲盼

一承接入罐裝罐糖果餅乾蜜餞中國鮮菓各款名產食品及各款送禮等物

一凡本公司生意買賣收貨定貨須有本公司正式圖章給發及財庫人簽字作實至於銀行出入揭借銀兩重要交易大事須有鄭茂爾羅公盛二人親筆簽名及蓋有本公司正式圖章方能作効各伴除借輕手是問特此聲明以免後論

民國三年七月舊歷甲寅閏五月初十日

大英一千九百一十四年七月二號　　亥

星洲馬玉山糖果公司總理人馬玉山披露

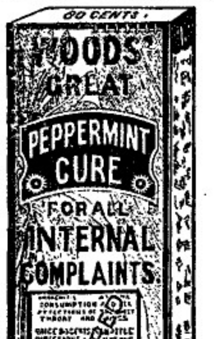

諸君若患腹痛症而欲求速愈須飲(嚳兀烈車巴民九亞)藥水數滴因爲此藥醫治腹痛之症大有奇功伏望　諸君常存此藥一樽

在于家內各處藥房及雜貨店均有發售每樽價銀八角

英一千九百一十三年十月九號　女

天喜堂馳名老婢調經丸

稟准商標用老婢圖為記

老舖在香港中環堅街口

天喜堂商標

老婢調經丸

正舖在羊城西關光雅里

若非萬安全敢獨沽一味

此方得自京都某親王府之老婢傳授故曰老婢調經丸

南洋各埠光顧郵費照加體期付上新模此佈石叻周昌記啟

一治一二月胎動行經或肚痛　一治子宮虛冷多年未孕
一治三四月胎動行經或肚痛　一治假孕非孕企覓嘲痢
一治五六月胎動行經或肚痛　一治經期前後腰骨痛
一治經色或黃或淡或紫或赤　一治經期前後小肚痛
一治經來或多或少或遲或早　一治經期前後肚刺痛
一治一月經來數次多少不一　一治血山崩血流不止
一治行經肚痛大便閉結　一治產後瘀血未清
一治遠年閉經近月閉經　一治白帶赤帶白淫

此丸專治婦科等症如孕婦並婦室女靜女一切婦人皆可安心吞服不用戒口平日經期有準者吞至三五服無不受孕百發百中切勿輕視誠調經之聖藥種子之金丹也每服收回工料銀一元

各埠代理名列

京都騾馬市佛照樓　天津紫竹林佛照樓
漢口四官殿三多軒　澳門木橋街如意樓
上海大馬路老悅生　佛山潘涌里其芳齋
廈門鎮邦街太乙號　省城藩司前義成昌
汕頭懷安街惠安號　雲南二靈街寶蘭齋
海口得勝沙全記號　石叻馬交街周昌記
廣西梧州五洲藥房　大吡叻嗎嚨周昌泰
桂林十字街五洲號　檳城大門樓富生號
吉隆芙蓉街煥利號

稟准商標別人不得冒效福建林職春製

此丸在石叻專在馬交街周昌記門牌九號

寄售此丸在石叻并無分枝別店代沽

中華民國三年陰歷二月十九日　本堂主人謹啟　亥

嗎根代望即有利銀行告白

啟者本銀行創設有年茲將本行情形開列如左　本行核准共銀本銀一百五十萬磅　現定本銀一百一十二萬五千磅　已收本銀五十六萬二千五百磅　儲險積款共有四十六萬五千磅　本銀行總寫字樓在倫敦　凡諸位商客本銀行之欵其一年爲期者以四巴仙息算　六個月限期者以三巴仙半算　三個月限期者以三巴仙算來往短期數則以二巴仙按日計算凡屬銀行應爲之生意本銀行均可承辦　諸君光顧請移玉駕臨商酌便安

大英一千九百零九年亦不里月十六號

嗎根代有利銀行駐叻總理人見卜士嚕謹啟　執

士宜士山而進○是日早四點半鐘着尾後德京電稱德皇定於是早率同陸軍大臣前往敏境（敏爲德僻在來因河左岸之希施省內距不𥘵崔之西南偏西廿二英里該處架有一等之堅固炮台爲德國之名領）○日本東京電稱日廷已致決書與德國內略云本國因欲保東方平和之局故特按照與英聯盟之計畫行事今請貴國將所有配置軍火之船隻在於日本及中國海面者一概調往他處或將船中軍器概行卸去并將膠州交給日本因日本欲將此地交回中國之故此信限至八月廿三號午前答覆倘所答不能滿意則日本當出以必須之行動云云嗣悉此事已由日本駐美公使向美政府報知并云美在中國所有之利益可貿保全之實美政府得聞此事乃覆稱日本所約欲將膠州交還中國一事敝國極端贊成等語（按此電語則昨報傳聞之事確有可徵矣）○巴黎信云里闕地方向駐有德國守軍一隊誼於法人邀擊該處之際竟相率遁去隨觀奔走將及苗施河橋之際竟由橋傍岸上傾跌水中以致溺斃多人是亦可見其猖獗之法軍將該隊窮追直至數基羅密打之遠而同時復有法之賜隊在於苗施河之右岸擊敗德軍○俄軍近與德軍在知安及兀留鄰一帶交戰均勝德軍故德軍已遁大隊後備兵赶往前敵以補第五隊之缺（按兀留鄰乃普魯士國西方之省在美修勝河之右岸距勿蘭日之東北四十英里知安亦普國西方之省皆在美修勝河右岸與兀留鄰爲鄰）○前昨兩日模士宜士之大戰法已俘獲千五百人并獲有巨炮數門等語

本館譯電

歐洲大風雲電耗十八續　○法國駐坡領事得接十五號巴黎電稱英陸軍統帥戎弗速現抵巴黎法民得睹風度者同聲喝采以示歡迎之意查戎此次往法係與法總統及陸軍部長里施尼會商要務彼此晤商良久而後去○又接十六號巴黎電稱駐模洛高總督已將該處所有德奧二國僑民概行逐出境外○英陸軍人將戎弗速已由法京啟程欲赴前敵統率諸軍○法兵現在進攻勿剌文及施蘿打會一帶異常勇鋭并將丹境奪回遂得佔領奴倫山將該處所豎之德旗扯下○法國飛舟隊經用炸彈轟壞德國密士地方收藏軍用氣球之所○尼士境內現有大隊奥軍欲渡沙華河（即沙威亞國之邊境港）均被沙國巨炮猛擊不能如願無奈退回

選電

○駐滬德領事昨已通告駐滬德人之後備兵隊即日齊赴青島守衛

○上海因奥沙兩國戰事標金價陡漲司令跌價絲茶商人頗受影響

○西報載上海德國銀行於數日內已將銀百萬由上海運往青島

○政府以粵省民國三年度經常費歳入少於前淸宣統三年預算爲數尙鉅擬電粵巡按李國筠査覆

○京中大自由報尙未出版今已向平政院起訴

○銀閣通告財政部所商借欵事現暫行停議

○膠州現已禁止粟米出口有一美國船載糧食出口被截回

○陝西上將軍陸建章電政府以西安裁兵八營事尙順手

○財政部擬定改良酒稅辦法分釀造稅及釀造特許稅兩種

○通濟練習艦長陳訓泳已與鉄以海軍少將降補

○政府得粵南電告第三次銀命業現已改名爲冉遺蔮即日圖謀大舉政府已通飭嚴防

○青島之德國戰艦均已預備各種軍械及輕機快炮等戰具聽候調動

○德人在青島演放飛機有兩飛機相撞致將機件毀壞機師一人當場斃命

本坡

檳城米食有餘　◉頃接檳城來函云十四號十五號兩日自峨嶼開往四州府之火車載有白米二千包由畢賴車站啟程聞此米運往吉隆坡而去似此足見檳峨米食綽有餘裕矣

吝嚏太息之坤甸工人　◉頃接坤甸來信云坤甸埠內以業機器洋衣打金三途爲生者不下二千人邇因鄰地南吧灣土酋作亂各僑民紛紛逃出叻中多已停辦貨物此三途工界因輟業者不勝之多又松柏港僑民因避坤甸之亂而居此者絡繹不絶因之市面糧食異常昂貴猪幸尙有星洲寄去白米等物接濟故得苟延殘喘不料晉耗傳來日來星洲又因戒嚴糧食不准運往則埠故刻下坤甸埠內各物價飛漲米珠薪貴且業機器者多已停工因此種種原因故現目失業之工人無不疾首蹙額相與吝嚏太息云

德船踪跡　◉昨日早本坡迭接各處信息得悉南洋荷屬各海面現有德國輪船大小共八十六艘潛泊於僻靜港汊之處是亦可見戰務一開即若天摧地轆商輪於此大有行不得也哥哥之歎奈何奈何

亂象堪虞　◉探悉蘇門答臘之南知落美洞爾傍埠內現有土人釀事愈演愈覺可危爰查厥故皆由錢米兩竭故致釀成此變今該處各產業之代理人已奉到官廳佈告言至西本月十五號止若屆期尙無伙食運到則我官廳不負治安之責云云槪此情形則其險狀殆有不能言喩矣

各國軍力比較錄　◉現在歐陸風雲已成戰局然則各交戰國之兵力有不可以不知茲將其最近之調査所得畧誌左方以資研究計比國陸軍之數在於戰時可得十八萬人英國內地之陸軍則有廿七萬五千人而外府之兵及義勇等未計法國陸軍於戰時可得百二十五萬人俄國之軍戰時亦可得百四十五萬人而西卑里亞之軍尙不在於此內以上合計戰兵之數共有三百一十五萬五千人至於德奥二國戰時之兵則共三百零六萬人然則所去無多亦可謂工力悉敵矣

道南學校高等畢業生禮式　◉前報道南學校於本十六日爲秋季啟課并補行高等畢業生禮式茲查是日各校均派代表員赴會總領事官亦命僩前往賢主嘉賓濟濟一堂甚形歡洽校中鋪設雅潔塵無俗塵高懸斯文先覺匾額係前淸閩提學姚文焯題贈另有浙江湯壽潛氏所題楹聯一對文曰嗣齡曾有夢南行執器相隨喜閩海流傳濱海絃歌方蔚起　老夫復何心西笑乘槎偶到幸浙潮隣接故鄉消息共平安其書法蒼古不愧名人手筆餘多畢業生成績有鉛筆畫及毛筆畫之山水圖花鳥蟲魚臨摹各體楷法均有可觀所有各科試卷密圈細點排列長案任人觀閲午鐘響徹總協理薛君中華謝君有祥等敬請總領事及衆賓次第入席畢業生及全體學生列坐其次行禮員高唱起立齊向國旗孔子像行三鞠躬禮以次相向各行一鞠躬禮愛國之歌聲韻悠揚令人起舞嗣由總領事親授畢業證書及中西書籍文具各獎品次則總領事致獻頌詞衆賓相繼演說又次則監學員王君會儀引伸前意訓勉諸生而畢業生第一名林君梓昌操國語音謙謝不敢當畢再開茶會合撮影片盡歡而散茲將總領事頌詞照錄於左而以畢業生名表及各班學生之得獎賞者附焉　新加坡道南學校今屆高等小學生畢業之期睹學子之莘莘喜人文之彧彧幸觀盛禮敬贈頌詞曰　南天焜燿　離火之精　海山鍾毓　蔚起文明　惟我僑胞　殊方託足　比年以來　競興教育　歳火甲寅　時維夏日　道南諸生　首屆畢業　肅穆一堂　崢嶸蘊彥　俟幸觀成　士斯壇坫　請進數言　爲諸生勉　學無常師　道無止境　積日累年　循序漸進　今爾諸生　始基已植　中西交修　及時進德　祖國中興　需才孔亟　毋假爾氣　毋熒爾識　中道而行　前途努力　勗哉吾徒　忻望曷極　總領事官胡惟賢

高等畢業生　林梓昌　曾春水　黃釆藻　郭炎慶　周文梁　顏秉政　政顏登琳（下從土）　卓秉豐

高甲班　顏登壇　顏克徽　王盛治　唐文榮　蔡天甲○英文　黃文質　謝堆金　王再來　李福旺　張爲麟

高乙班　王經魁　陳森茂　廖南聲　林瀟郎　陳仁瑛○英文　陳建元　黃瑞麟　張文炬　謝猛　卓秉麟

初甲班　黃天養　高成發　陳慶星　顏登衢　王福興○英文　蔣廷瑞　黃文韜　黃瑞暢　黃瑞音　陳傳愛

初乙班　張家燕　楊錦泮　白金蓮　謝廉士　黃瑞暢○英文　張金慶　楊伯雲　廖南峯　汪德發　蔡淸源

初丙班　王福壽　張金慶　蔡大霖　李冬燕　廖南峯○英文　張家珍　楊人傑　許乃波　蔡小麻　蘇金榜

初丁班　王水性　孫文發　楊人傑　顏克照　林瀟欽○英文

高初備補班　謝志昌　蔡存長　張家曾　蔡存心　陳文捷　朱乃高　蔡豐海　陳允禮　洪春城　鍾順天　林瑞南　蘇煒南　陳振林　張麻芷　鄭思思　鄭思恭

緝私三則　◉昨晚二十七號及三百九十六號兩差在丹戎巴葛海旁攫査粵人林耀之行篋內有煙丸十兩値銀五十五元即拘之逮控於案今午由府過堂展廿五號訊着署保二百五十元在外候審◉又七十六號差同在該處攫査粵人李祐之行篋攫得煙丸六礁値銀一百八十元即拘之逮案今午由府過堂着署保五百元展廿五號再訊◉又七十七號差同在該處攫獲閩人楊泰烟丸兩礁値銀六十元即拘之逮案今午由府過堂展廿五號再訊着署保三百元

私煮私售　◉官膏局總差昨日下午兩點鐘偕二號巡丁及一百九十五元巡差至距坡三英里之加龍律閩人黃某屋內攫獲私煮煙膏四礁値銀四十元控以私煮私售兩案今午由府過堂着署保一百五十元展廿五號再訊

搶匪獨獮　◉衛人尾威昨晚十二點半鐘行至馬葛律被三閩人要之於道搶去襟上所懸之鋼鏢一枚値銀五元另皮鏢鍊一條値銀四角即鳴六百九十八號巡差拘獲姚福一人其二人則已飛奔而遁今午送姚於案展廿五號訊

剪綹之雖　◉吉寧人免耶蝦訥昨日下午六點半鐘路經華影寶得力被粵人王元忠施其空空妙手摸竊去襟袋內之紙幣一百二十元登即呼七十五號一帶差將王執獲取回紙幣逮之於案今午由府過堂着署保二百五十元展廿六號再訊

入屋行竊　◉亞納人里峇寓廿公爪亞律昨日下午五點鐘據赴附近捕房報稱被同籍人烏仙入屋竊去絲紗爛八條値銀九元六角請爲緝究云云嗣由差至實龍岡律將烏仙執獲併起回絲紗爛全案今午由府過堂着署保一百元展廿五號再訊

承頂聲明　○啟者吉寧尼律門牌三十二號寄二聚發號酒牌什貨生理原係是林田開設今因林田志圖別業愿將聚發號酒牌什貨全盤生理及一概家器什物項與陳振祿承受改號豐順發嗣後生理盈虧乃是陳振祿遺化與林田無干倘聚發號林田日前有與坡中各寶號來往未淸等事限期壹禮拜內到店向伊經手理會淸楚過期自悞與承頂人豐順發陳振祿無涉特此聲明免滋後論

甲寅年六月廿七日　承頂人豐順發陳振祿謹啟　冊

吉舖招租　○啟者源順街門牌一十九號寶興號內舖半間出稅店內十分寬廣而且潔凈整理完好倘諸商翁有要租者新玉至寶興內面商可也此佈

甲寅年六月廿三日　寶興號謹啟　十

工部局招充工役廣告　○特字通知茲本局欲招人承充丹戎巴葛焚燒攪拌場內停止牛車之處增搬地址兩其地圖及格式等存於本局寫字樓內隨時均能到閱此項工役定於一千九百一十四年烏八月廿七號中午以前將禁封固投交本局司理人以憑選擇若經中選則須覓人署保三百元特此佈告

大英一千九百一十四年八月十一號

新嘉坡工部局司理人鼓兀剌士承命謹啟　出

檳城承協興啟事　○啟者小號從前曾用溫成仁爲駐叻採辦客過秘路之職今因溫成仁意欲別圖業於本年閏五月三十日告辭小號之任但溫成仁自前經手欠人賬項已由小號一律送淸斯是之後溫成仁再與諸寶號來往者惟他是問與小號無涉獨是小號後此要向諸寶號交易當有小號股東人溫嫣鑣或溫上掇溫心達等諸押并盖印爲憑方能坐額特此先行免滋後論專此布告　Z

民國三年甲寅六月十九日

英一千九百十四年烏元月十號　檳城嶼承協興號溫心達謹啟

PALLADIUM THEATRE.

敬者特字通知巴鬯黏乃新設戲園坐落烏節律與東陵巴虱相對此園建設大半爲演影戲而成茲由然花里月廿二號拜四夜起每夜八點開門九點開演影戲茲有極好之劇本三四齣每夜影演以供　諸君快睹又已定卑不哇里月十八號拜三特演日戲以便童子來觀是日五點開演各號椅位童子均收半價本園所定規則乃是各種人在園內皆得平等之權利及所設椅位電火電扇等一如現在英京之大戲園又本園位價較之他家更廉伏望　諸君勿吝小費而失此機會來觀現有之精奧戲園爲請　諸君有欲先購入場劵者請赴土庫街羅敏申公司隔鄰摩直里公司採購每日由十點起售至五點止夜在勿勝士嗎沙律許公司出售每日由下午五點起至又九點止茲將價値列左

官位六椅銀十元　官位每椅一元五角

頭號位收銀一元　二號位收銀五角

三號位銀二角半

英一千九百一十四年正月十五號　經理事人力士多士謹啟

廣告

鄙人林邦楨氏別字晉國原籍安溪世代業茶百有餘年細心研究精益求精自承祖父開創金泰易記字號年自親到產茶名山督辦正道名種不惜工本認眞選裝玉花四斗連八斗連及金花二斗連包種氣味醇厚飲之舌底淸香令人爽快洵係上品非尋常物料所比在坐寄託衆泰號代售價數公道中外馳名近有無恥之徒存心不良希圖漁利屢用低茶冒做欵色假冒金泰易記字號或僞處裝發或翻裝盆宜騙取財利不思貽誤他人幸光顧諸君歴年已久均能識辯眞僞特恐外埠新客耍採本號包種不知其詳者或爲誤騙鄙人來叻巡視用專報告請　光顧諸君認明原裝標記細玩茶葉氣味庶不致受其假騙鄙人有厚幸焉

甲寅年閏五月廿一日　十廿

金泰易記主人林邦楨偕弟林詩國賦國上言